

 (8°) CONGRESO

**NACIONAL E INTERNACIONAL  
DE MEDICINA BIOMAGNÉTICA  
Y BIOENERGÉTICA**

# CENTRO DE INVESTIGACIÓN DE BIOMAGNETISMO MEDICO

## COLEGIO MEXICANO DE BIOMAGNETISMO MEDICO



**EL VOCABLO MAYA – GEN –  
COMO LA CÉLULA MADRE  
PARA GENERAR CÉLULAS  
TISULARES NUEVAS, EN EL  
ORGANISMO**

# INTRODUCCIÓN E HISTORIA:

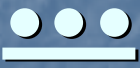
- EL PROPÓSITO DE PRESENTAR, ANTE ÉSTE SELECTO AUDITORIO EN EL  (8°) CONGRESO NACIONAL E INTERNACIONAL DE MEDICINA BIOMAGNÉTICA Y BIOENERGÉTICA
- ES CON EL FIN DE HONRAR AL DISTINGUIDO COAHUILLENSE DR. MARIO GONZÁLEZ RAMOS

- PERSONA ILUSTRE Y RELEVANTE  
MAESTRO EN GENÉTICA
- REALIZÓ SUS ESTUDIOS DE SECUNDARIA  
Y BACHILLERATO EN EL ATENEO FUENTE  
EN LA CIUDAD DE SALTILLO, COAHUILA
- PONIENDO MUY EN ALTO DICHA  
INSTITUCIÓN Y EN EL CUAL TAMBIÉN  
SU SERVIDOR CURSO DICHA EDUCACIÓN  
MEDIA Y MEDIA SUPERIOR

- ÉL ME MOTIVÓ A DESARROLLAR Y PRESENTAR ANTE USTEDES ESTE TEMA – **GEN** –, PARA DEJARLO A LA HUMANIDAD



- ADEMÁS Y SOBRE TODO, SIN GASTOS COSTOSOS; CON LA AYUDA Y LA SEMILLA QUE HA SEMBRADO EN SUS ALUMNOS, EL DOCTOR Y MAESTRO ISAAC GOIZ DURÁN -AQUÍ PRESENTE-



- DÁNDOLE FORTALEZA A SU CENTRO DE INVESTIGACIÓN



- AHORA BIEN, EL ASIGNAR EL VOCABLO MAYA – **GEN** –
- ES UN SÍMBOLO DE NUESTROS ANTEPASADOS INDIGENAS, QUE SIGNIFICA:

**GEN = HUEVO**

- EN ESTE CASO ES CÉLULA MADRE, YA QUE DE AQUÍ PARTE EL TEMA A DESARROLLAR, QUE SERÁ Y CUBRIRÁ UN GRAN ESPACIO VACIO, QUE LOS GRANDES CIENTÍFICOS ANDAN EN SU BUSQUEDA



- LLEVO INVESTIGANDO 4 AÑOS LO DE LA CÉLULA MADRE O GEN, O ARTERIA ONFALO-MESENTÉRICA, QUE CORRESPONDE SIMPLEMENTE A LO QUE LLAMAMOS:

## OMBLIGO

- PARA QUE ÉSTE TERMINO SEA MAS PRÁCTICO Y BREVE A TODO TERAPEUTA DE BIOMAGNETISMO Y BIOENERGÉTICA

# ¡ATENCIÓN COMPAÑEROS MÉDICOS Y TERAPEUTAS!

- EL **GEN** SIEMPRE SERÁ CON EL MAGNETO O IMAN NEGATIVO, Y
- EL TEJIDO, ORGANO O SISTEMA, SIEMPRE SE COLOCARÁ EL OTRO IMAN O MAGNETO POSITIVO

# MATERIAL Y MÉTODO

- EMPEZAREMOS CON EL PRIMER EJEMPLO: PARA LA DIABETES TIPO 2 CON HIPOGLICEMIANTE ORAL:  
**GEN Y CUERPO DEL PÁNCREAS**
- ¡NUEVAMENTE ATENCIÓN!
- NO DIGAN OMBLIGO SINO SIMPLEMENTE

**GEN**

- SEGUNDO EJEMPLO:  
DIABETES INSIPIDA.- HIPÓFISIS-BULBO  
O TALLO; IMAN NEGATIVO EN **GEN**,  
Y EL IMAN POSITIVO EN HIPÓFISIS  
(EN LA FRENTE)

- CREO QUE ES EL MOMENTO DE ÍR  
DESCUBRIENDO EL SITIO DEL GENOMA  
DE CADA ENFERMEDAD, POR LO CUAL  
VUELVO A LO MISMO: LA DIABETES,  
CROMOSOMA 5

PORCIÓN PROXIMAL SUPERIOR

- UN EJEMPLO DE **GEN** ES EL QUE SE REFIERE A SALUD MENTAL: OLIGOFRENIA, ESQUIZOFRENIA Y EPILEPSIA
- EL PAR BIOMAGNÉTICO Y/O BIOENERGÉTICO, A ESTAS ALTERACIONES NEUROLÓGICAS, SE INVESTIGAN EN LA PRIMERA CONSULTA Y



- EN LA SIGUIENTE, SE RASTREAN LOS PARES ENCONTRADOS ANTERIORMENTE, Y EN CASO NECESARIO SE LE REFUERZAN

- EN ÉSTAS ENFERMEDADES, EN LA SEGUNDA SESIÓN:
- SE APLICA EL **GEN**, QUE ES EL IMAN NEGATIVO, Y
- EN EL LÓBULO AURICULAR IZQUIERDO EL IMAN POSITIVO

- TENGO VARIOS EJEMPLOS DE LA PATOLOGÍA HUMANA VARONIL, Y ES LO CORRESPONDIENTE A LA PROSTATA
- EN LA PRIMERA CONSULTA: RASTREO Y TRATO LO ENCONTRADO

- EN LA SEGUNDA CONSULTA:  
NUEVAMENTE RASTREO Y
- REFUERZO LO REQUERIDO,
- PARA AÑADIR EL PAR.-  
**GEN (-), Y PROSTATA (+)**

- SE HAN ESTADO HACIENDO ESTUDIOS DE LABORATORIO E IMAGENOLOGÍA
- CON LA SORPRESA, QUE EL ANTIGENO PROSTÁTICO LO TIENEN EN:  
NIVELES NORMALES  
(ENTRE 2.0 Y 3.5)

- OTROS CASOS, QUE A LAS DAMAS AQUÍ PRESENTES, ESTO LES VA A INTERESAR, Y ES LO RELATIVO A LA TEZ DE SU ROSTRO, Y ES COMO SIGUE
- PRIMERA CONSULTA:  
PINEAL-PINEAL Y/O ALGUNOS OTROS PARES, DONDE IMPACTAR CON LOS MAGNETOS

- SEGUNDA CONSULTA:  
**GEN (-), PINEAL (+)**
- Y ASÍ LAS CÉLULAS SE REGENERARÁN  
EN SU ROSTRO, Y VA APARECIENDO  
“LA BELLEZA ESCONDIDA”,  
Y NO ES CON CAMAY

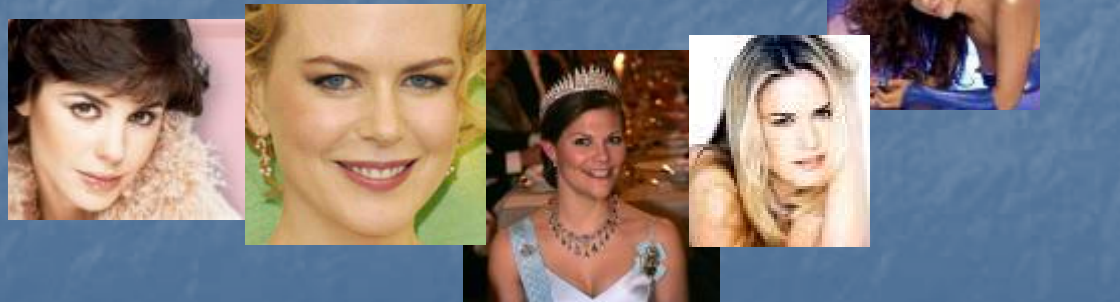

- EN REALIDAD EL PAR BIOMAGNÉTICO, DEL QUE YA TENEMOS CONOCIMIENTO, IMPARTIDO POR EL DOCTOR Y MAESTRO ISAAC GOIZ DURÁN
- QUIEN INICIO CON EL CENTRO DE INVESTIGACIÓN DE BIOMAGNETISMO MEDICO, Y MAS TARDE POR LA BIOENERGÉTICA



- ESTAMOS PREPARADOS  
PARA LO QUE SURJA  
ANTE NUESTRA PRESENCIA

- ENTENDEMOS TODOS AL UNISONO Y SIN MAYORES PROBLEMAS, LO QUE NOS DEPARA SEGUIR INVESTIGANDO, PARA SUSTENTAR LA PERSONALIDAD FÍSICA, MORAL, PROFESIONAL Y DOCENTE DEL MAESTRO GOIZ Y SEGUIREMOS BUSCANDO LO QUE ÉL SE MERECE.

## **-PREMIO NOBEL EN MEDICINA-**



- NO DEBEMOS DETENERNOS, Y LUCHAR ANTE LAS ADVERSIDADES QUE SE VAYAN PRESENTANDO
- Y SI NUESTRAS AUTORIDADES SANITARIAS NO PUEDEN RESOLVERLO,
- QUE LO DEJEN A LAS PERSONAS QUE SÍ LO PUEDAN DESARROLLAR, CON EFICIENCIA

- **EL G E N, COMO LA CÉLULA MADRE PARA RESOLVER Y REGENERAR LAS CÉLULAS VIEJAS Y SUSTITUIRLAS POR CÉLULAS MADRES O NUEVAS, COMO:**

**“HUEVO” EN LENGUA MAYA → “GEN”**

- EN MI CASUISTICA, NO TAN NUMEROSA POR MI ESTADO DE SALUD, PERO CON TODO EL AFAN Y CARIÑO PARA TODO GENERO DE PERSONAS SIN IMPORTAR:
- SEXO,
- RELIGIÓN,
- DISTANCIA GEOGRÁFICA,
- PROFESIÓN,
- ECONOMÍA,
- POSICIÓN POLÍTICA,
- ETC.



# CASO DE BIOENERGÉTICA Y GEN

- NO CONOZCO AL PACIENTE PERSONALMENTE, COMPAÑERAS DE ÉSTE COLEGIO ME RECOMENDARON CON UN MÉDICO, QUE TRABAJA EN EL I.M.S.S. EN CIUDAD JUÁREZ, CHIHUAHUA
- QUE CURSABA DE TIEMPO ATRÁS CON: INSOMNIO, TAQUICARDIA, PALPITACIONES, UN NERVIOSISMO EXTREMO, QUE PRÁCTICAMENTE TRABAJABA POR NECESIDAD, LAS CIFRAS HORMONALES DE LA GLÁNDULA TIROIDES, ESTABAN MULTIPLICADAS, MAS DE 10 VECES DE SUS VALORES NORMALES



- LO RASTREE, ENCONTRANDO:  
TIROIDES-TALLO (ENCEFALITIS VIRUS)
- AL DÍA SIGUIENTE SE COMUNICO CONMIGO  
EL DOCTOR PARA INFORMARME DE QUE  
SUS MOLESTIAS HABÍAN DESAPARECIDO

- POR LO CUAL LE INDIQUE:  
QUE AL DÍA SIGUIENTE ACUDIERA  
CON SUS COMPAÑEROS MÉDICOS PARA  
QUE LE REANUDARÁN NUEVAMENTE SUS  
ESTUDIOS HORMONALES, Y UN ESTUDIO  
DE IMÁGENES (ULTRASONIDO),  
DE TORAX Y CUELLO

■ EL MISMO DÍA LE IMPACTE POR  
BIOENERGÉTICA:

EL PAR **GEN** EN NEGATIVO (-), Y  
EL POSITIVO (+) EN TIROIDES

- AL SIGUIENTE DÍA ME COMUNICÓ QUE SUS ESTUDIOS QUE LE EFECTUARON, EN LABORATORIO Y ULTRASONIDO ESTABAN DENTRO DE CIFRAS NORMALES
- LA COMUNICACIÓN QUEDO ABIERTA SI HABÍA ALGÚN DESPEÑE HORMONAL, DE LO CUAL NO HEMOS TENIDO NOTICIAS DESAGRADABLES

- AHORA LES EXPONDRE EL SIGUIENTE CASO:

DRA. DE CD. MERIDA, YUCATÁN,  
SOLICITO MI INTERVENCIÓN PARA  
EL CASO DE UNA PACIENTE QUE  
CURSABA CON TUMORACIÓN EN EL  
TORAX, A CAUSA DE ADMINISTRACIÓN  
PROLONGADA (3 MESES) DE  
TOMAR A.I.N.E.

- YA QUE DICHA PACIENTE SE ENCONTRABA HOSPITALIZADA EN EL I.M.S.S., Y YA LE ESTABAN URGIENDO LOS MÉDICOS DEL SERVICIO DE ONCOLOGÍA, PARA INICIAR SU TRATAMIENTO CON QUIMIOTERAPIA, HABLE PERSONALMENTE CON LA DOCTORA ONCOLOGA QUE NOS ESPERARA UNOS DÍAS PARA QUE POSTERIORMENTE IMPLANTARA SU TRATAMIENTO ANTES MENCIONADO

- SU RESPUESTA FUE NEGATIVA, COMO ERA DE ESPERARSE
- Y ENCONTRANDO LOS PARES BIOENERGÉTICOS EN LA PACIENTE, ME LOS IMPACTE PARA HACER LA BIOENERGÉTICA Y A LA VEZ, PROTEGERLA DE QUE LA QUIMIOTERAPIA NO LE PRODUJERA COMPLICACIÓN ALGUNA; SE LE IMPACTO

- EN UNA SEGUNDA SESIÓN  
EL PAR CORRESPONDIENTE:

**GEN (-) CON EL POSITIVO AXILA (+)**



# RESULTADOS

- LA INVESTIGACIÓN CORRESPONDIENTE A ESTE PAR NUEVO DEL GEN (MAGNETO NEGATIVO), Y EL MAGNETO POSITIVO EN EL SITIO APROPIADO DE LAS CÉLULAS QUE SE VAN A ELIMINAR, Y EXCLUSIVAMENTE DEPOSITAR **CÉLULAS MADRES**; ESTO ES LO QUE SE REQUIERE PARA CUALQUIER SITIO DEL ORGANISMO

- ESTOS CASOS MOSTRADOS A USTEDES,  
NO SON SUFICIENTES COMO PARA  
DICTAR UN RESULTADO, POR  
BREVEDAD DEL TIEMPO

# COMENTARIOS

- ESTE PROCEDIMIENTO DE LA **CÉLULA MADRE - GEN -**, CON LA SITUACIÓN DEL ORGANO O TEJIDOS A RESOLVER ME HAN DADO MUY BUENOS RESULTADOS

- SIENDO ESTE PROCEDIMIENTO QUE NO INCLUYE GASTOS COSTOSOS; ANTES BIEN, ES UN PROCEDIMIENTO DE BAJA ECONOMÍA, CON EXCELENTES RESULTADOS

- ESTA INVESTIGACIÓN ESTA INTEGRADA PARA QUE SEA EVALUADA EN EL INSTITUTO DE INVESTIGACIÓN DE MEDICINA BIOMAGNÉTICA Y BIOENERGÉTICA
- EL MENCIONADO PAR LO PONGO A DISPOSICIÓN DEL MAESTRO DR. GOIZ Y PARA CADA UNO DE USTEDES

**¡COMPAÑEROS  
LOS INVITO  
A TRABAJAR CON  
ESTE MENCIONADO  
PAR!**

**“RECORDAMOS  
ENFATICAMENTE  
QUE LA MEDICINA  
ES DESPUÉS DEL  
DR. GOIZ”**

**SU AMIGO Y COMPAÑERO  
DR. HUMBERTO LUCIO CASTAÑEDA**

**PRESIDENTE FUNDADOR DEL  
COLEGIO MEXICANO DE  
BIOMAGNETISMO MEDICO**

**Tel. D.F. 0155 5389 2251**

**Tel. Fortín de la Flores, Ver.**

**01271 713 3494**